BIBLIOTECA NACIONAL
Avenida Rio Branco
CAPITAL

"AD REFERENDUM" DO LEGISLATIVO

Aumento imediato aos servidores municipais por decreto do Prefeito

Veto total ao projeto da Camara dos Vereadores — Mas o funcionalismo receberia ainda este mês melhoria nas bases da mensagem primitiva — Abandono da reforma tributária — Minuciosas informações colhidas pelo DIARIO DA NOITE nos setores do Executivo e do Legislativo da Capital

(Texto na 2.ª página)

ANUNCIA O LEADER DO PTB NA CAMARA

PAGAMENTO DO NOVO SALÁRIO MÍNIMO A PARTIR DO DIA 30

ANTECIPA O "DIARIO DA NOITE" OS NIVEIS SALARIAIS QUE SERÃO DECRETADOS HOJE, EM TODOS OS ESTADOS E TERRITORIOS — OS MAIS ALTOS: DISTRITO FEDERAL (3.800) E S. PAULO (3.700) — OS MAIS BAIXOS: RIO GRANDE DO NORTE E PIAUÍ (1.800) — DISCUTIDA A QUESTÃO DA VIGENCIA **(TEXTO NA 2.ª PAGINA)**

RIO, CIDADE MARTIR:

MENOS PÃO E MENOS ÔNIBUS PARA A POPULAÇÃO CARIOCA

"Lock-out" parcial no serviço de onibus

Demitidos ontem mais de 200 motoristas e trocadores

Deixaram de circular mais de 100 coletivos de grande porte — O povo penou até tarde da noite para conseguir transporte — Hoje a situação promete piorar — Relação das empresas que mais reduziram o numero de carros e fizeram mais demissões de empregados — Posição do prefeito em face dos pedidos de majoração das passagens. — (TEXTO NA 4.ª P.)

ORGÃO DOS DIARIOS ASSOCIADOS
Diario da Noite
ANO XXVIII RIO, Sábado, 14 de Julho de 1956 N. 6.143

NAO HA "LOCK-OUT" DOS PADEIROS

A verdade: falta de farinha de trigo

RACIONAMENTO NOS FORNECIMENTOS E MUITOS RESTAURANTES SEM PÃO — (Texto na 4ª página)

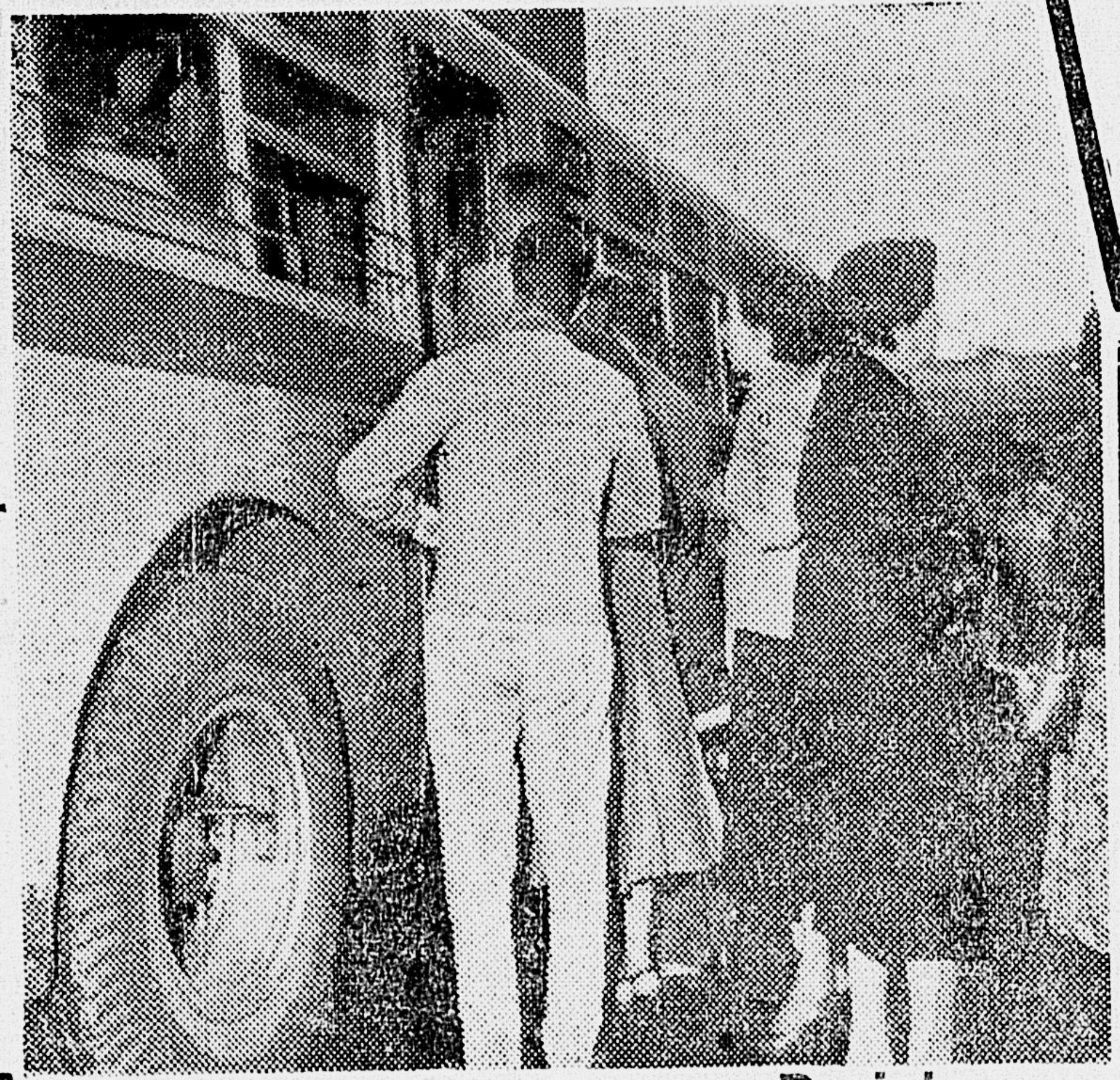

Disputa — *O transporte foi escasso, ontem, para o povo. Os ônibus viajavam sempre superlotados e os passageiros disputavam, com sacrifício, um lugar para viajar.*

Ivette Vargas no Kremlin — *MOSCOU — Recebida no Kremlin, Ivette Vargas (ao centro), deputada federal do Brasil, palestra com o ministro da Cultura da República Soviética da Rússia, M. K. Zuyeva (a 2.ª da esquerda). As demais da foto são: M. D. Kovrigina (à esquerda), ministro da Saúde da URSS; N. A. Muravieva (a 2.ª da direita), ministro de Assistência Social da República Soviética da Rússia; e M. M. Stepanova, vice-ministro da jurisdição da República Soviética da Rússia. Ivette Vargas integra uma delegação de parlamentares brasileiros que ora visita a URSS. (Foto United Press).*

236
GARAGEM
JACARE
PRAÇA ... PILARES

ULTIMA VIAGEM — A despeito da grande fila que havia êste ônibus foi retirado da circulação, deixando a Esplanada do Castelo, para recolher-se à garagem.

AÇUCAR PARA 5 DIAS

Agravando as dificuldades que atormentam a população carioca, também começa faltar açucar no abastecimento local. Segundo informações colhidas pela nossa reportagem, o estoque de açucar nesta capital só dará para o consumo normal de cinco dias. Junto às autoridades da COFAP soubemos que o Setor de Transportes está tomando medidas de emergência a fim de trazer grandes carregamentos do município de Campos, onde as usinas estão em plena safra. Independentemente de providências junto à Leopoldina, a COFAP cogita de movimentar uma frota de caminhões, a exemplo do que aconteceu na gestão do general Pantaleão Pessoa.

Projeto regulando a situação do general Denys

Apresentado ao Senado pelo general Caiado de Castro (TEXTO NA 2.ª PAGINA)

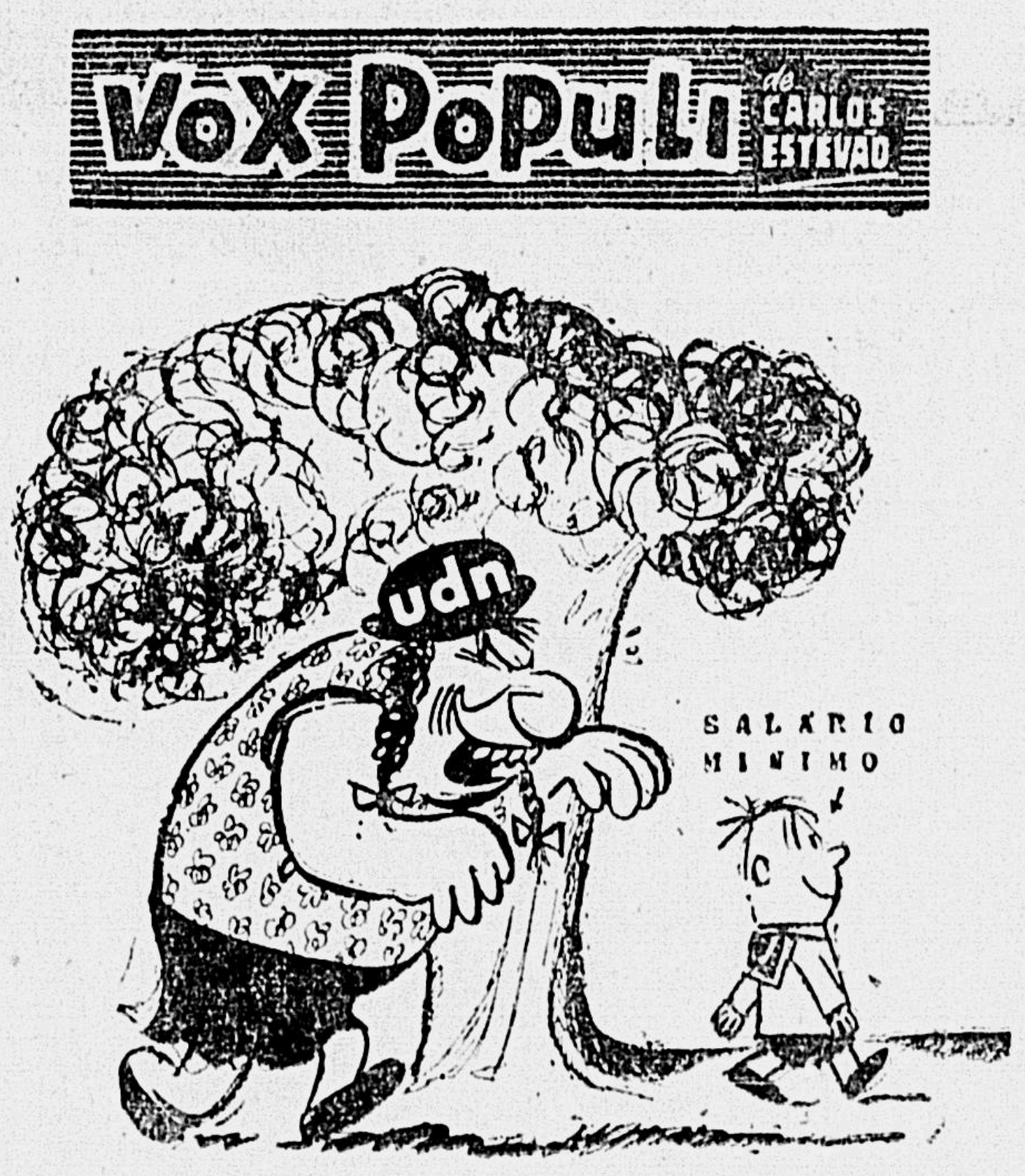

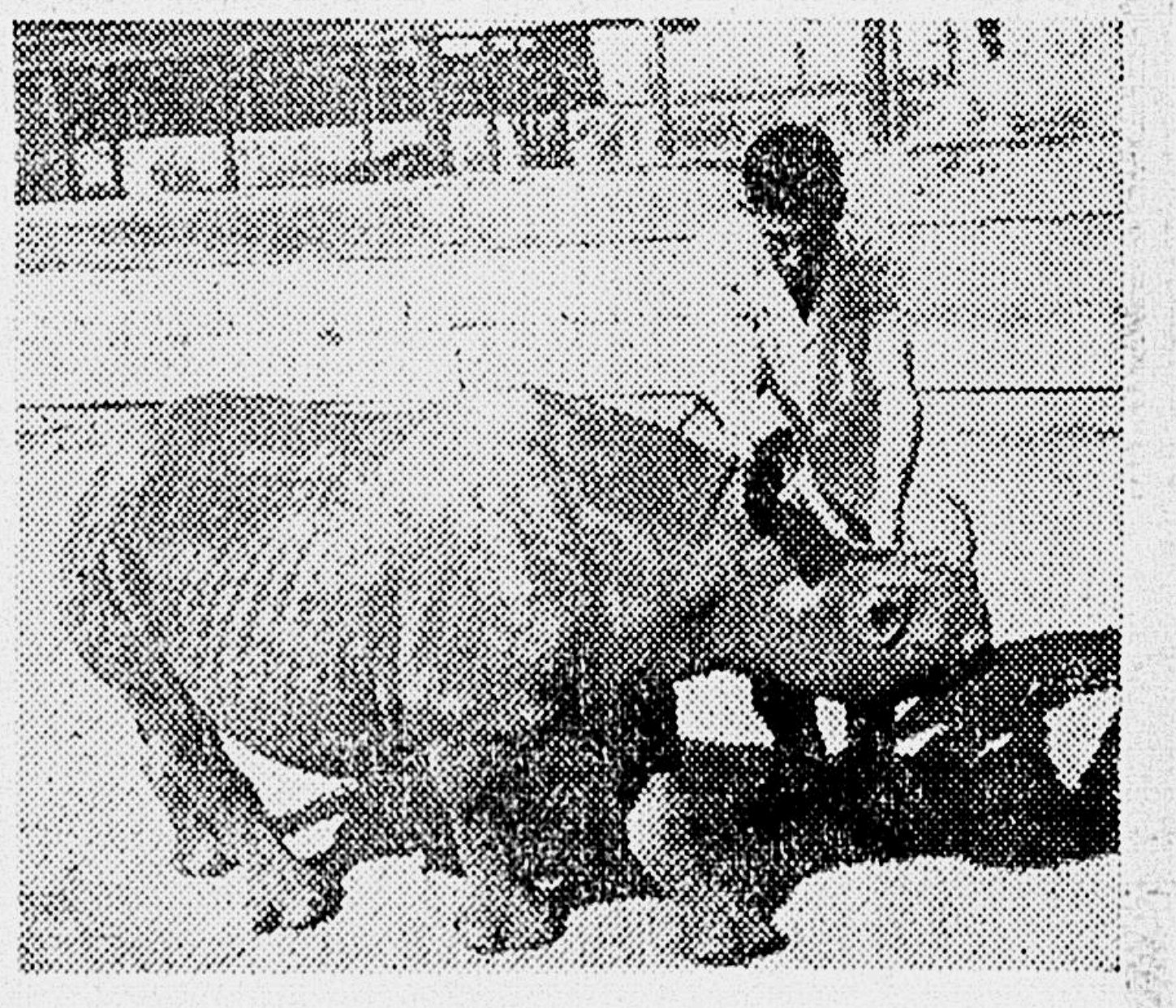

DESPERTOU A ATENÇÃO MUNDIAL — Cacareco (fêmea), nascida em fevereiro de 1954, e que foi criada a mamadeira.

O BRASIL JA APROVOU A "DECLARAÇÃO DO PANAMA"

Os tres principais itens do documento que os chefes de Estado Americanos subscreverão: Solidariedade, democracia e desenvolvimento

—)0(—

O discurso que Kubitschek pronunciará: ponto importante o aproveitamento da energia atômica

—)0(—

Não irá ao istmo o chanceler Macedo Soares

(Por Luiz de MEDEIROS — Texto na 2.ª página)

COMENDADOR VENTURA (Por dentro e por fóra) — DIVITO (Exclusivo do D. N.)

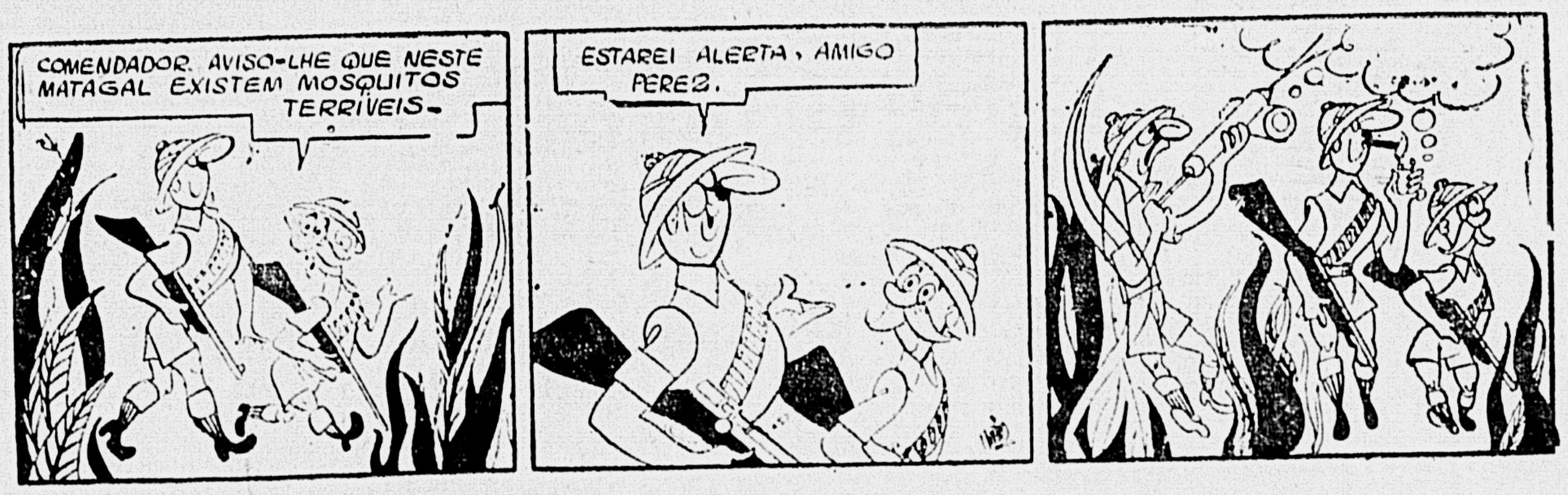

COMENDADOR. AVISO-LHE QUE NESTE MATAGAL EXISTEM MOSQUITOS TERRIVEIS-
ESTAREI ALERTA, AMIGO PEREZ.

No batizado..
Na 1.a comunhão...
No baile da debutante...
No dia do casamento...

ORGANDI PARAMOUNT
ORGANDI PARAMOUNT permanente
uma presença festiva nos momentos felizes da vida

A "lurdinha" do Tenório provoca tumulto na Camara

Quase chegam às vias de fato representantes da UDN e do PTB

Fernando Ferrari responde às criticas de José Bonifácio ao presidente da Republica e ao ministro do Trabalho — Da hilaridade à irritação, num debate movimentado

(Texto na 2.ª página)

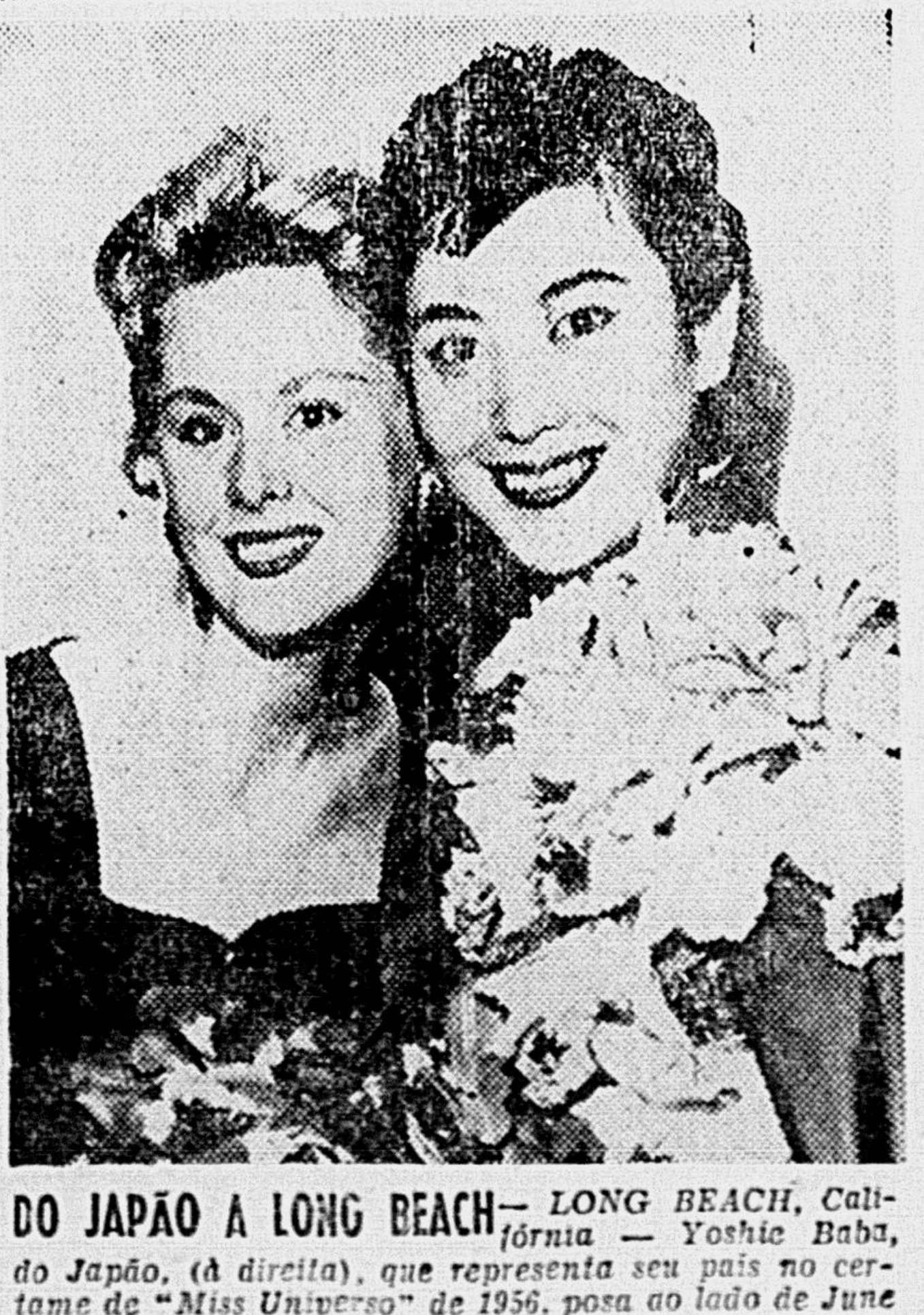

DO JAPÃO A LONG BEACH — *LONG BEACH, Califórnia — Yoshie Baba, do Japão, (à direita), que representa seu pais no certame de "Miss Universo" de 1956, posa ao lado de June Svedin, representante do Estado de Washington no mesmo concurso. A srta. Yoshie Baba foi a primeira candidata estrangeira a chegar a Long Beach. (Foto United Press).*

CONCURSO miss Brasil 1956
homenagem do
ORGANDI PARAMOUNT permanente
à beleza e à graça da mulher brasileira.
CP-2342

UM GRANDE ACONTECIMENTO NO MUNDO DOS BICHOS

Nasceram e viveram dois rinocerontezinhos brasileiros no Jardim Zoológico

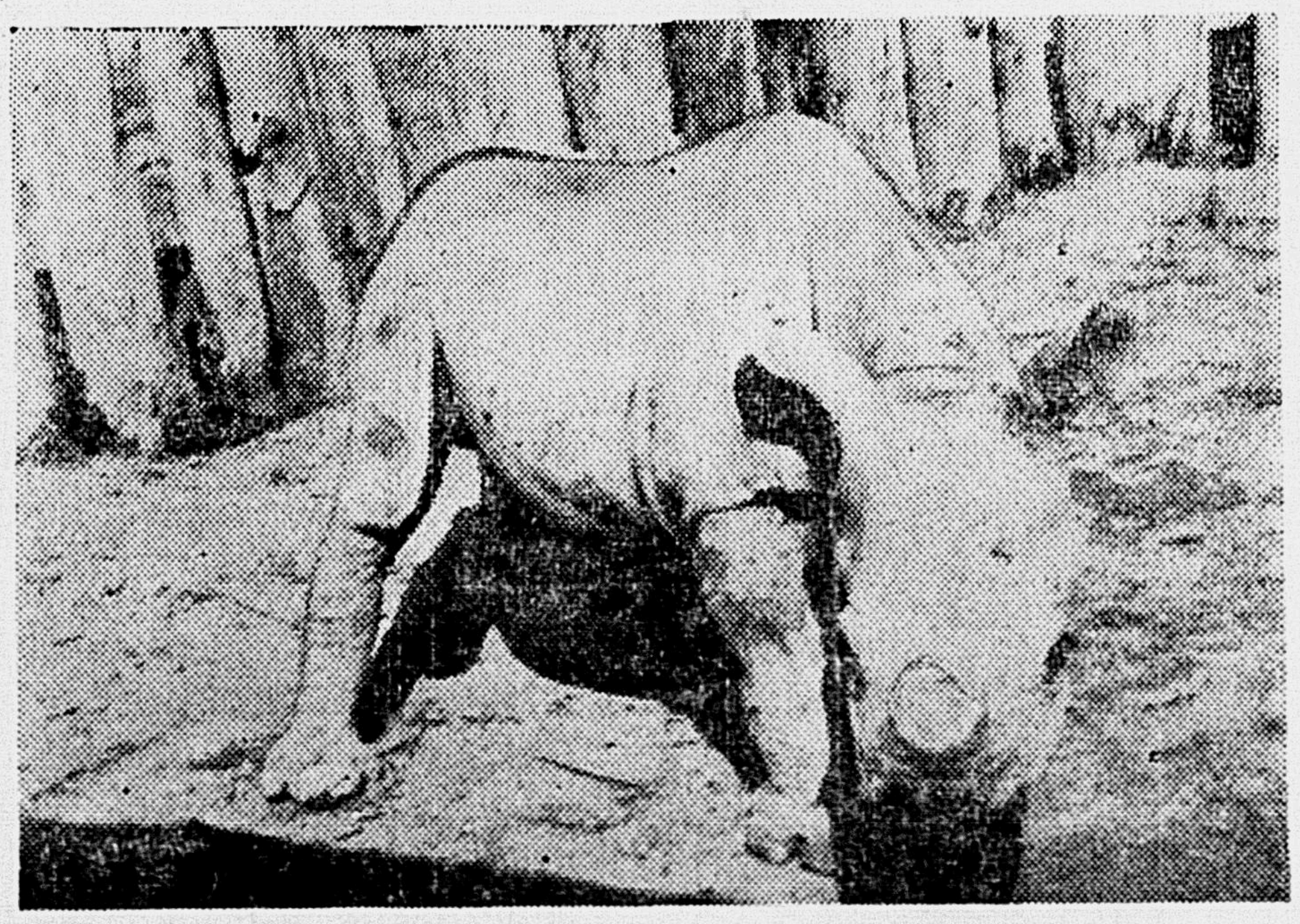

TEM FAMA INTERNACIONAL — Quindim (macho), nascido em março do corrente ano. Para êste rinoceronte não houve transfusão de leite, nada querendo com a mamadeira

PELA SEGUNDA VEZ NO MUNDO — LARGA REPERCUSSÃO NA IMPRENSA ESPECIALIZADA E AS EXCELENCIAS DO LEITE ADOCICADO E FORTE DA GENEROSA MAMÃE, SEGUNDO A PALAVRA DO DIRETOR DO PARQUE — CACARECO VEIO AO MUNDO ENRUGADINHO E FEIO **(REPORTAGEM DE SANDRA, NA 4.ª PAGINA)**

40 MORENAS, 17 LOURAS E 8 RUIVAS LUTAM PELO TITULO DE "MISS UNIVERSO"

MELHOR "HANDICAP" PARA AS LOURAS — (TELEGRAMA DETALHADO NA 5.ª PAGINA)